

**BASIS PAKET/ STANDARD PACKAGE**

- kunststoffbeschichtete Wände, weiß, System Octanorm, Bauhöhe 250cm, Rück- und Seitenwände weiß, Deckenträger an den offenen Standseiten
  - Teppichboden grau meliert
  - Stromanschluss mit 230V/3 kW mit 3-fach Steckdose und pauschalem Stromverbrauch
  - Beleuchtung: 1 Spot, 80 Watt, pro 3m<sup>2</sup> Standfläche
  - Blenden an den offenen Standseiten inkl. Beschriftung (max. 20 Buchstaben pro Blende, Schriftart „Helvetica halbfett“, dunkelgrau)
  - 1 Kabine von 1 x 2 m mit Tür
  - Tägliche Standreinigung
  - Ausstellerausweise gemäß den Teilnahmebedingungen
  - 1 Parkausweis
  - Planung und Organisation mit Auf- und Abbau
- *laminated walls, white, Octanorm system, structural height 250cm, white rear and side walls, ceiling supports along open side of stand*
  - *mottled grey carpeting*
  - *230V/3kW mains power supply with 3-fold plug socket and flat-rate consumption charge*
  - *Lighting: 1 x 80 Watt spotlight, per 3m<sup>2</sup> stand floor area*
  - *Screens/panels on open sides of stand incl. Lettering (max. 20 letters per screen, type-face "Helvetica semi-bold", dark grey)*
  - *1 cubicle 1 x 2 m with door*
  - *daily stand cleaning*
  - *exhibitor passes as per conditions of participation*
  - *1 parking ticket*
  - *Planning and organisation including construction and dismantling*

**KOMFORT PAKET/ SUPERIOR PACKAGE**

- kunststoffbeschichtete Wände, weiß, System Octanorm, Bauhöhe 250cm, Rück- und Seitenwände weiß, Deckenträger an den offenen Standseiten
  - Teppichboden grau meliert
  - Stromanschluss mit 230V/3 kW mit 3-fach Steckdose und pauschalem Stromverbrauch
  - Beleuchtung: 1 Spot, 80 Watt, pro 3m<sup>2</sup> Standfläche
  - Blenden an den offenen Standseiten inkl. Beschriftung (max. 20 Buchstaben pro Blende, Schriftart „Helvetica halbfett“, dunkelgrau)
  - 1 Kabine von 1 x 2 m mit Tür
  - Mobiliar: 1 Tisch, 75 x 115 cm, 4 Stühle, lichtgrau/chrom, 1 Prospekthalter, 1 Garderobenleiste (weiß in Kabine), 1 Theke
  - Tägliche Standreinigung
  - Ausstellerausweise gemäß den Teilnahmebedingungen
  - 1 Parkausweis
  - Planung und Organisation mit Auf- und Abbau
- *laminated walls, white, Octanorm system, structural height 250cm, white rear and side walls, ceiling supports along open side of stand*
  - *mottled grey carpeting*
  - *230V/3kW mains power supply with 3-fold plug socket and flat-rate consumption charge*
  - *Lighting: 1 x 80 Watt spotlight, per 3m<sup>2</sup> stand floor area*
  - *Screens/panels on open sides of stand incl. Lettering (max. 20 letters per screen, type-face "Helvetica semi-bold", dark grey)*
  - *1 cubicle 1 x 2 m with door*
  - *furnishings: 1 table 75 x 115 cm, 4 chairs, light grey/chrome, 1 brochure stand, 1 coat rail (white, inside cubicle), 1 counter*
  - *daily stand cleaning*
  - *exhibitor passes as per conditions of participation*
  - *1 parking ticket*
  - *Planning and organisation including construction and dismantling*

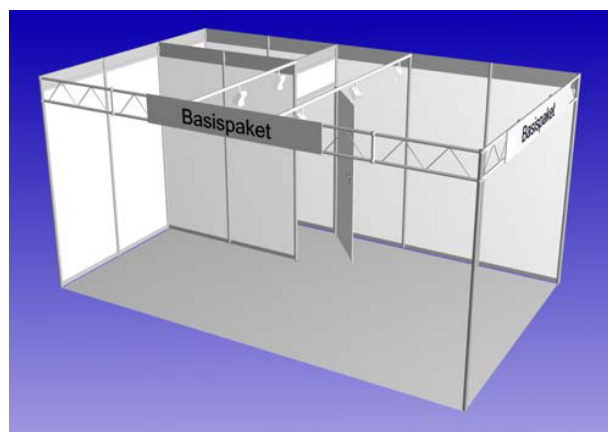
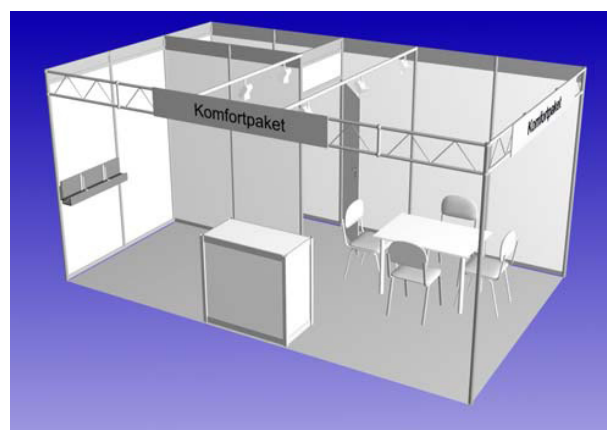

KMK  
Karlsruher Messe- und Kongress-GmbH  
**Veranstaltungsservice**  
Postfach 1208  
76002 Karlsruhe

Firma/Company: \_\_\_\_\_

Ansprechpartner/Contact: \_\_\_\_\_

Straße/Street: \_\_\_\_\_

PLZ Ort/Postal code city: \_\_\_\_\_

Tel.: \_\_\_\_\_ Fax: \_\_\_\_\_

E-Mail: \_\_\_\_\_

! Veranstaltung/Event: \_\_\_\_\_

■ Halle/Hall: \_\_\_\_\_ Stand-Nr./Stand No.: \_\_\_\_\_

Bei technischen Rückfragen/For technical queries, please call: Messebau Gleich GmbH · Telefon/Phone +49 721 33440

Artikel Nr. Article No.	Bezeichnung/Description	Einheit Unity	Menge Quantity	Einzelpreis Unit price	Gesamtpreis Total price
01191	Podest, weiss funiert pedestal, white veneered B 80 cm x T 80 cm x H 100 cm	je Stück per unit		€ 115,00	
01192	Podest, weiss funiert pedestal, white veneered B 80 cm x T 80 cm x H 80 cm	je Stück per unit		€ 90,00	
01193	Podest, weiss funiert pedestal, white veneered B 60 cm x T 60 cm x H 100 cm	je Stück per unit		€ 80,00	

Die obigen Preise sind Mietpreise und verstehen sich zzgl. MwSt.

The above prices are rental charges and are excluding VAT.

Ort und Datum/City and date

Firmenstempel und rechtsgültige Unterschrift/Company stamp and legal signature

Bitte fertigen Sie für Ihre Unterlagen eine Kopie an! Please make a copy for your records!



# Unser Standbau-Mietmöbelangebot für Sie

## Our offer of hire furniture for you



**Barhocker/Bar stool „Alu“**  
**Artikel-Nr./Article No.**  
 01201 schwarz/black  
 01202 weiß/white  
 01203 rot/red  
 01204 blau/blue

Höhe/height 83 cm € 40,00



**Barhocker/Bar stool „Swing“**  
**Artikel-Nr./Article No.**  
 01206 schwarz/black  
 01207 weiß/white  
 01208 rot/red  
 01209 blau/blue

Höhe/height 83 cm € 15,00



**Barhocker/Bar stool „Buche“**  
**Artikel-Nr./Article No. 01211**  
 Buche/chrom  
 beech/chromium

€ 30,00



**Cafehausstuhl/Café chair**  
**Artikel-Nr./Article No.**  
 01212 weiß/chrom  
 01212 white/chromium  
 01213 schwarz/chrom  
 01213 black/chromium

76 x 51 x 56 cm € 21,00



**Freischwinger/Swing chair**  
**Artikel-Nr./Article No.**  
 01214 weiß/chrom  
 01214 white/chromium  
 01215 schwarz/chrom  
 01215 black/chromium  
 80 x 60 x 56 cm

€ 21,00



**Polsterstuhl/Upholstered chair**  
**Artikel-Nr./Article No. 01216**  
 rot  
 red

€ 30,00



**Bürodrehstuhl/Office swivel chair**  
**Artikel-Nr./Article No. 01217**  
 anthrazit/schwarz  
 anthracite/black  
 100 x 44 x 60 cm

€ 28,00



**Stapelstuhl/Stackable chair**  
**Artikel-Nr./Article No. 01218**  
 gepolstert, anthrazit/chrom  
 upholstered, anthracite/chromium  
 80 x 53 x 56 cm

€ 13,00



**Stuhl/Chair**  
**Artikel-Nr./Article No. 01269**  
 buche/chrom  
 beech/chrome  
 89 x 45 x 46 cm  
 € 30,00



**Stuhl in Leder lichtgrau/chrom**  
**Chair in leather light grey/chrom**  
**Artikel-Nr./Article No. 01266**  
 81 x 40 x 45 cm  
 € 17,00



**Stehstisch/High table**  
**Artikel-Nr./Article No.**  
 01219 schwarz/chrom  
 black/chromium € 41,00  
 01220 weiß/chrom  
 white/chromium € 41,00  
 01221 Buche/chrom  
 beech/chromium € 46,00

Höhe/height 110 cm, Ø diam. 70 cm



**Bistrotisch/Bistro table**  
**Artikel-Nr./Article No.**  
 01222 schwarz/chrom  
 black/chromium € 32,00  
 01223 weiß/chrom  
 white/chromium € 32,00  
 01224 Buche/chrom  
 beech/chromium € 37,00

Höhe/height 73 cm, Ø diam. 70 cm

Die Preise verstehen sich inkl. Material leihweise für die Dauer der Veranstaltung, zzgl. Mehrwertsteuer.

The prices are including material hired for the duration of the event, but excluding VAT.



**Stahlrohtisch, rund**  
Round steel tube table  
Artikel-Nr./Article No.

**01225** weiß/chrom, white/chromium  
Höhe/height 72 cm,  
Ø diam. 70 cm € 28,00

**01226** weiß/chrom, white/chromium  
Höhe/height 72 cm,  
Ø diam. 100 cm € 32,00



**Bistrotisch/Bistro table**  
Artikel-Nr./Article No. 01227  
marmor/weiß  
marble/white  
Höhe 73 cm, Ø 57 cm

€ 32,00



**Stahlrohtisch**  
Steel tube table  
Artikel-Nr./Article No. 01228  
weiß/chrom  
white/chromium  
72 x 115 x 75 cm

€ 32,00



**Stahlrohtisch**  
Steel tube table  
Artikel-Nr./Article No. 01229  
weiß/chrom  
white/chromium  
72 x 75 x 75 cm

€ 24,00



**Bierzapfanlage**  
Beer draughting system  
Artikel-Nr./Article No. 01230  
Durchlaufkühler, Druckminderer,  
mit CO<sub>2</sub>-Flasche, Spüle  
162 x 100 x 85 cm (ohne Deckel)  
continuous-flow cooler, pressure  
reducer with CO<sub>2</sub> cylinder, sink  
162 x 100 x 85 cm (without cover)  
€ 504,00



**Miniküche**  
Mini kitchen  
Artikel-Nr./Article No. 01231  
Spüle mit Boiler, Kühlschrank,  
2 Herdplatten, Kaffeemaschine  
173 x 94 x 78 cm (offen)  
sink with boiler, refrigerator,  
two hotplates, coffee machine  
173 x 94 x 78 cm (open)  
€ 233,00



**Kühlschrank**  
Refrigerator  
Artikel-Nr./Article No. 01232  
weiß, 140 Liter  
white, 140 litres  
85 x 50 x 60 cm

€ 62,00



**Flaschenkühlschrank**  
Refrigerator for bottles  
Artikel-Nr./Article No. 01233  
weiß, 360 Liter  
white, 360 litres  
157 x 60 x 55 cm

€ 125,00



**Kaffeemaschine (einfach)**  
Simple coffee machine  
Artikel-Nr./Article No. 01234

€ 21,00



**Unterschrank/Cabinet**  
Artikel-Nr./Article No. 01235  
weiß/white  
86 x 100 x 60 cm  
€ 48,00



**Theke „Komfort“/Counter „Comfort“**  
Artikel-Nr./Article No. 01268  
115 (mit Baraufsatz) x 105 x 55 cm  
115 (with bar fittings) x 105 x 55 cm

€ 112,00



Karlsruher Messe- und Kongress-GmbH  
Festplatz 9 · 76137 Karlsruhe · Germany  
Telefon/Phone +49 721 3720-5183/-5186  
Telefax +49 721 3720-5189  
E-Mail service@kmsg.de

Die Preise verstehen sich inkl. Material leihweise für die Dauer der Veranstaltung, zzgl. Mehrwertsteuer.

The prices are including material hired for the duration of the event, but excluding VAT.



**Tischvitrine/Table vitrine**  
**Artikel-Nr./Article No. 01265**

weiß/white  
 93 x 100 x 50 cm  
 Höhe Glasaufsatz: 25 cm  
 Height of glass upper part: 25 cm  
 € 102,00



**Hochvitrine beleuchtet**  
**High vitrine, illuminated**

**Artikel-Nr./Article No. 01267**  
 max. 3 Einlageböden  
 max. 3 shelves  
 200 x 50 x 50 cm  
 € 179,00



**Sideboard**  
**Artikel-Nr./Article No. 01238**

weiß, abschließbar  
 white, lockable  
 100 x 100 x 50 cm  
 € 62,00



**Theke, rund/Round counter**  
**Artikel-Nr./Article No. 01239**

Buche/anthrazit, abschließbar  
 beech/anthracite, lockable  
 115 x 220 x 70 cm  
 € 280,00



**Theke, gerade/Straight counter**  
**Artikel-Nr./Article No. 01240**

Buche/anthrazit  
 beech/anthracite  
 112 x 165 x 65 cm  
 € 230,00

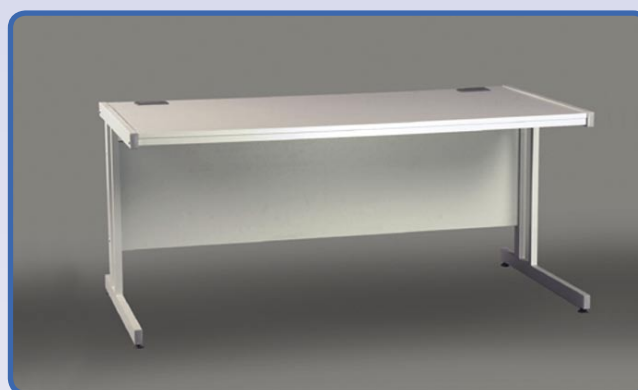

**Schreibtisch/Desk**  
**Artikel-Nr./Article No. 01241**

weiß/white  
 160 x 72 x 60 cm

€ 90,00



**Multimedia-Terminal**  
**Multimedia terminal**  
**Artikel-Nr./Article No. 01242**

Buche/anthrazit  
 beech/anthracite  
 110 x 75 x 90 cm  
 € 195,00



**Pc-Pult/PC stand**  
**Artikel-Nr./Article No. 01243**

metroline, Buche/anthrazit  
 metroline, beech/anthracite  
 110 x 50 x 70 cm

€ 107,00



**PC-Pult/PC stand**  
**Artikel-Nr./Article No. 01244**

weiß/white  
 110 x 70 x 75 cm

€ 69,00



**Hochvitrine**  
**High display cabinet**  
**Artikel-Nr./Article No. 01245**

beleuchtet  
 illuminated  
 200 x 50 x 50 cm  
 € 179,00

Die Preise verstehen sich inkl. Material leihweise für die Dauer der Veranstaltung, zzgl. Mehrwertsteuer.

The prices are including material hired for the duration of the event, but excluding VAT.

Karlsruher Messe- und Kongress-GmbH  
 Festplatz 9 · 76137 Karlsruhe · Germany  
 Telefon/Phone +49 721 3720-5183/-5186  
 Telefax +49 721 3720-5189  
 E-Mail service@kmgk.de





**Hochvitrine**  
High display cabinet  
Artikel-Nr./Article No. 01246  
breit, beleuchtet  
wide, illuminated  
200 x 100 x 50 cm  
€ 255,00



**Hochregal**  
High shelf system  
Artikel-Nr./Article No. 01247  
weiß/white  
160 x 64 x 36 cm  
€ 24,00



**Prospektregal**  
Shelves for leaflets  
Artikel-Nr./Article No. 01248  
Alu/Plexiglas  
aluminium/acrylic glass  
126 x 62 x 43 cm  
€ 30,00

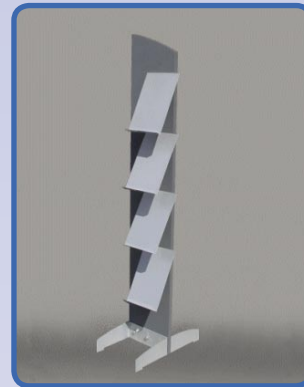

**Prospektständer „Simona“**  
Leaflet stand „Simona“  
Artikel-Nr./Article No. 01249  
170 x 30 cm  
€ 41,00



**Prospektständer/Leaflet stand**  
Artikel-Nr./Article No. 01250  
chrom/chromium  
Höhe 170 cm

€ 41,00



**Prospektregal/Shelves for leaflets**  
Artikel-Nr./Article No. 01251  
Alu (weiß), Plexiglas, rollbar  
aluminium (white), acrylic glass,  
on casters

160 x 75 x 50 cm € 59,00



**Tischprospektständer**  
Table stand for leaflets  
Artikel-Nr./Article No. 01252  
Plexiglas  
acrylic glass

€ 14,00

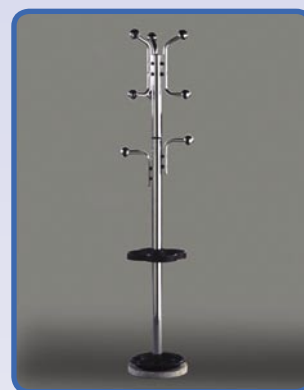

**Garderobenständer**  
Hat stand  
Artikel-Nr./Article No. 01253  
chrom/chromium  
Höhe 170 cm

€ 24,00



**Standascher**  
High ashtray  
Artikel-Nr./Article No. 01254

€ 19,00



**Mülleimer**  
Rubbish bin  
Artikel-Nr./Article No. 01255

€ 8,00



**Papierkorb**  
Waste paper bin  
Artikel-Nr./Article No. 01256

€ 6,00



**Lostrommel aus Acrylglas/  
Tombola drum in plexiglass**  
Artikel-Nr./Article No. 01270  
40 x 40 x 38 cm  
Mit Kurbel (nicht aus Acrylglas),  
Riegelverschluss und Öffnung (ca.  
15 x 10 cm) Einwurfschlitz, Inhalt  
ca. 42 ltr.  
With crank (not of plexiglass),  
securing bolt and opening (ap-  
prox. 15 x 10 cm), insertion slot,  
capacity approx. 42 ltr.

€ 65,00

Die Preise verstehen sich  
inkl. Material leihweise für die  
Dauer der Veranstaltung, zzgl.  
Mehrwertsteuer.

The prices are including mate-  
rial hired for the duration of the  
event, but excluding VAT.



Karlsruher Messe- und Kongress-GmbH  
Festplatz 9 · 76137 Karlsruhe · Germany  
Telefon/Phone +49 721 3720-5183/-5186  
Telefax +49 721 3720-5189  
E-Mail service@kmsg.de



KMK  
Karlsruher Messe- und Kongress-GmbH  
**Veranstaltungsservice**  
Postfach 1208  
76002 Karlsruhe

Firma/Company: \_\_\_\_\_

Ansprechpartner/Contact: \_\_\_\_\_

Straße/Street: \_\_\_\_\_

PLZ Ort/Postal code city: \_\_\_\_\_

Tel.: \_\_\_\_\_ Fax: \_\_\_\_\_

E-Mail: \_\_\_\_\_

! Veranstaltung/Event: \_\_\_\_\_

■ Halle/Hall: \_\_\_\_\_ Stand-Nr./Stand No.: \_\_\_\_\_

Bei inhaltlichen Rückfragen/Questions: KMK · Abteilung Technik · Telefon/Phone +49 721 3720-5158

**Standbau-Genehmigung erforderlich ab einer Höhe von über 2,50 m**

**Stand construction permit required as from a height of over 2.50 m (8.2 ft.)**

Ausführende Standbaufirma/Company carrying out the stand construction:

Die Technischen Richtlinien sowie die Teilnahmebedingungen der Karlsruher Messe- und Kongress-GmbH wurden von uns zur Kenntnis genommen und im Projekt berücksichtigt.

The technical guidelines as well as the terms of participation of Karlsruher Messe- und Kongress-GmbH have been noted and will be observed in the project.

**Als Anlage übermitteln wir:**

- Standgestaltungspläne in zweifacher Ausführung (Grundriss, Ansichten, im Maßstab), jedoch erst ab einer **Bauhöhe über 2,50 m!**
- Baubeschreibung
- Materialangaben

**Enclosed please find:**

- stand design plan in duplicate (ground plan, sections to scale), however only as from a **building height of over 2.5 m / 8.2 ft.**
- stand description
- data on material

**Genehmigungsvermerke der Karlsruher Messe- und Kongress-GmbH entnehmen Sie bitte dem / den Standgestaltungsplan / -plänen.**

**For approval notes of Karlsruher Messe- und Kongress-GmbH, please refer to the stand design plan(s).**

Ort und Datum/City and date

Firmenstempel und rechtsgültige Unterschrift/Company stamp and legal signature

Bitte fertigen Sie für Ihre Unterlagen eine Kopie an! Please make a copy for your records!

